平成30年度　供給計画図（倉敷地区）
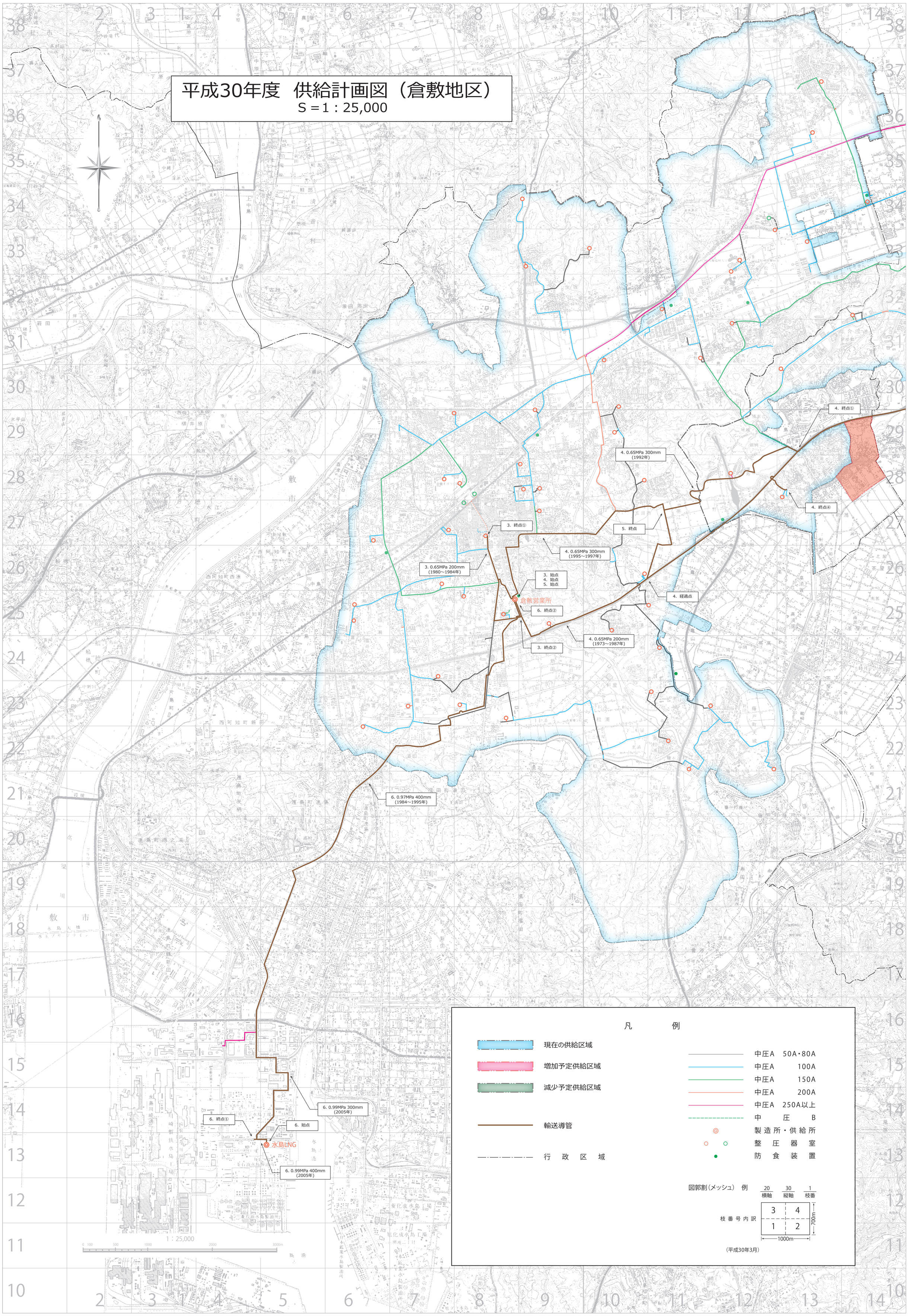
S＝1：25,000