ガス料金メニュー
家庭用ガス暖房契約

速暖プラン

2020年冬からガス代がさらに、おトクに！

一般料金(1月～3月)に比べて

ひと月あたり 100㎡／月ご使用の場合 **15% DOWN 約3,200円おトク**

2021年1月実施の一般料金適用。

おトクなポイント！

①割引期間が1ヶ月延長！

昨年まで 1月～4月 ▶ ＼2020年から／ 12月～4月に延長

②少ない使用量からおトク！

昨年まで 46㎥/月以上から割引 ▶ ＼2020年から／ 26㎥/月以上から割引

対象機器	ガスファンヒーター／ガスストーブ／ガスFF暖房機／ガス暖炉
適用条件	・専用住宅または併用住宅において、居室で暖房機器を使用されているお客さま ・ガスメーターの能力が10立方メートル毎時以下のお客さま ・お支払い方法が、口座振替またはクレジットカード払いのお客さま

※「専用住宅」とは、居住の目的だけに建てられた住宅で、店舗・作業場・事務所など業務に使用するために設備された部分がない住宅をいいます。
「併用住宅」とは、店舗・作業場・事務所など業務に使用するために設備された部分と居住の用に供されている部分とが結合している住宅をいいます。

速暖プラン料金表

▶ 冬期(12月～4月)　(消費税込)

1か月のご使用量	基本料金(1か月あたり)	基準単位料金(1㎥あたり)
0㎥ ～ 10㎥	927.30円	271.49円
11㎥ ～ 25㎥	1,354.10円	228.81円
26㎥ ～ 45㎥	2,465.10円	184.37円
46㎥ ～	4,796.05円	132.57円

▶ その他期(5月～11月検針分)は一般料金
※記載の単位料金は2020年11月実施の基準単位料金です。実際に適用する単位料金は基準単位料金をもとに原料費調整により毎月調整されます。

ガス温水式暖房システム(浴室暖房乾燥機・床暖房など)をご使用のお客さまには、ガス温水暖房契約「ぬくぬくプラン」をご用意しています。

● **速暖プランの適用開始について**　お客さまからのお申し込みが必要です。申込完了日以降の検針日の翌日に、適用が開始されます。

お申し込みのあと、弊社で対象機器の登録※を確認し申込書類を送付いたします。
申込書類にご記入のうえ返送していただき、弊社に申込書類が到着し、承諾した日が申込完了日となります。

※岡山ガスで対象機器をご購入の場合は原則登録済みとなっていますが、対象機器の登録が弊社で確認できない場合は、ご連絡のうえスタッフが機器の確認にお伺いいたします。

岡山ガス

●お問い合わせ先

岡山地域サービスグループ ☎086-271-0829
〒703-8285 岡山市中区桜橋1-1-60

倉敷地域サービスグループ ☎086-422-3012
〒710-0046 倉敷市中央1-27-20

【受付時間】
9:00～17:00(平日)　※土日・祝日の受付は、翌営業日以降のご相談になる旨ご了承ください。

岡山ガス　ガス暖房 2020-2021

ガス暖房でこの冬あったか。

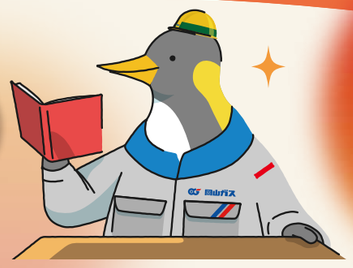

ガスファンヒーターをご使用のお客さま 満足度 92%※1

第1位 早く暖まる！ 265名

第2位 燃料切れの心配がない 139名

第3位 使っていてニオイがしない 84名

ガスファンヒーター勧めたい度 77%

お客さまの声※2

ガスファンヒーターを購入しました。スイッチを点けて暖まるのも早く助かります。灯油を入れる手間もなく、快適です。

岡山市中区 Eさま

ガス代は高いのでは、と心配していましたが、割安になるプランもご紹介いただき、安心して使っています。

岡山市中区 Fさま

※1 お客さまアンケート／実施期間：2019年9月17日～9月30日／有効回答者数：537名／対象者：ガス暖房ご利用のお客さま対象アンケートにお答えの方
※2 お客さまの声／実施期間：2018年10月1日～2019年3月31日／対象者：秋冬カタログお客さまアンケートより抜粋

ガスファンヒーターが選ばれるワケ

1.速暖

スイッチONから5秒でポカポカ温風

ガスのパワーで、寒いお部屋全体をあっという間に暖めます。

2.便利

燃料補給の手間がかかりません

一度ガス栓に接続するだけで、それ以降、面倒な燃料補給の手間は一切ありません。

3.快適

点火・消火時にニオイが気になりません

灯油の暖房機にありがちな点火時や消火時のイヤなニオイも気にならず、お部屋を快適に暖めます。

4.安全

セーフティ機能で危険を回避

不完全燃焼を起こす前にガスを自動的に止める「不完全燃焼防止装置」をはじめ、安心機能を多数搭載。小さなお子さまやお年寄りにも安心です。

●主な安心機能

不完全燃焼防止装置	転倒時ガスしゃ断装置	過電流防止装置	過熱防止装置
立ち消え安全装置	自動消火機能	停電時安全装置	ロックスイッチ

5.安心

安心の5年間無料修理保証付き

岡山ガス・岡山ガスサービスショップで家庭用のガス暖房機を購入したその日から、万が一の備えも始まります。

- 加入料 **0円**
- 保証料 **0円**
- お申し込み・加入手続き **不要**

ガスファンヒーターを選ぶコツ

STEP 1 お部屋の広さで選ぶ お部屋にあった暖房を選びましょう

暖房の目安は **4種類!**

木造	コンクリート
7畳まで	9畳まで
11畳まで	15畳まで
12畳まで	16畳まで
15畳まで	21畳まで

STEP 2 機能で選ぶ お部屋にあった快適機能を選びましょう

機能は **2種類!**

空気浄化機能

空気中にプラズマクラスターイオンを放出し、空気を浄化します。

空気清浄機能

空気中の細かなホコリや汚れのほかPM2.5にも対応します。

ガス栓のない方は今がチャンス!

新規でガスファンヒーターをご購入なら

ガス栓1栓の増設標準工事費※が

10,000円(税込)

※標準工事費とは、木質系住宅で一階部分、分岐箇所より3m以内にガス栓1ヶ所取付工事に限ります。施工前に現地調査後、見積をさせていただきます。新規でガスファンヒーター1台購入につき、ガス栓1栓の増設工事となります。

ガスコンロからガス栓増設の場合

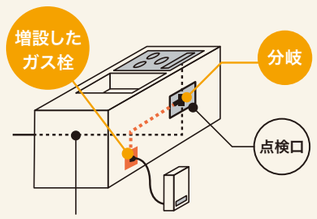

今あるガス管(床下)
コンロ部のガス管から取り出します。
ガス栓が目立たずきれいです。

ガスファンヒーター

⚠ 季節商品のため在庫限りとなります。品切れの場合はご了承ください。
電源(AC100V)が必要となります。

空気清浄機搭載でお部屋をより快適に。オールシーズン使える暖房機

空気清浄機

木造	コンクリート
15畳まで	21畳まで

~~109,780円(税込)~~ 岡山ガス特別価格 **58,000円(税込)** 47% OFF

FH-1 ▶[リンナイ] RC-T5801ACP
高さ661 × 幅480 × 奥行180(脚部285)mm
ガス消費量／5.81kW(5,000kcal/h)
消費電力／41W

プラズマクラスター搭載で空気を浄化しながらパワフル暖房機

木造	コンクリート
12畳まで	16畳まで

~~86,130円(税込)~~ 岡山ガス特別価格 **42,000円(税込)** 51% OFF

FH-2 ▶[リンナイ] RC-W4401NP-PW-RM-MB
高さ486 × 幅430 × 奥行160(脚部228)mm
ガス消費量／4.4kW(3,780kcal/h)
消費電力／23W

ダニのふん・死がいの浮遊アレル物質の増加を抑え、浮遊するカビ菌を空中で除菌するシャープ独自の技術で好評の「プラズマクラスター」技術を搭載しました。

●プラズマクラスター技術には、ダニのふん・死がいの浮遊アレル物質の作用を抑え、浮遊するカビ菌を空中で除菌する効果はありますが、これにより無菌状態がつくられるものではなく、感染予防を保証するものではありません。

広いお部屋もすぐにあったかパワフル暖房

スノーホワイト

木造	コンクリート
15畳まで	21畳まで

~~94,380円(税込)~~ 岡山ガス特別価格 **39,000円(税込)** 58% OFF

FH-3 ▶[ノーリツ] GFH-5802S
高さ446 × 幅520 × 奥行175(脚部180)mm
ガス消費量／5.81kW(5,000kcal/h)
消費電力／17W

あらゆるお部屋に使えるスタンダードサイズ

スノーホワイト

木造	コンクリート
11畳まで	15畳まで

~~オープン価格~~ 岡山ガス特別価格 **15,000円(税込)**

FH-4 ▶[ノーリツ] GFH-4006S
高さ435 × 幅455 × 奥行158(脚部179)mm
ガス消費量／4.07kW(3,500kcal/h)
消費電力／15W

キッチンや子ども部屋などに適したコンパクトサイズ

スノーホワイト

木造	コンクリート
7畳まで	9畳まで

~~52,250円(税込)~~ 岡山ガス特別価格 **17,000円(税込)** 67% OFF

FH-5 ▶[ノーリツ] GFH-2405S
高さ370 × 幅410 × 奥行128(脚部148)mm
ガス消費量／2.44kW(2,100kcal/h)
消費電力／13W

ガス赤外線ストーブ

⚠ 電源(AC100V)を使わず、乾電池が必要となります。

ピアノタッチで、簡単操作の縦型タイプ

暖房の目安
- 木造 11畳まで
- コンクリート 15畳まで

~~43,670円(税込)~~ 岡山ガス特別価格 **27,000円(税込)** 38% OFF

GS-1 ▶[リンナイ] R-852PMSⅢ(C)
高さ505 × 幅350 × 奥行284mm
ガス消費量／4.07kW(3,500kcal/h)

360° 暖かい全周タイプ

暖房の目安
- 木造 15畳まで
- コンクリート 21畳まで

~~74,800円(税込)~~ 岡山ガス特別価格 **46,000円(税込)** 38% OFF

GS-2 ▶[リンナイ] R-1290VMSⅢ(C)
高さ610 × 幅360 × 奥行360mm
ガス消費量／5.81kW(5,000kcal/h)

和室などにもマッチするコンソールタイプ

暖房の目安
- 木造 17畳まで
- コンクリート 23畳まで

~~93,720円(税込)~~ 岡山ガス特別価格 **60,000円(税込)** 35% OFF

GS-3 ▶[リンナイ] R-1220CMSⅢ(C)
高さ570 × 幅742 × 奥行324mm
ガス消費量／6.40kW(5,500kcal/h)

ご購入特典

掲載のガスファンヒーター・ガスストーブをお買い上げの方全員に

専用ガスコード1本プレゼント!
(1m/1.5m/2m/3m/4m/5m)

ガスファンヒーター・赤外線ストーブを使用するときは **必ず換気**をしてください!

ガスが燃焼するには、新鮮な空気が必要です。換気が不十分だとガス機器が不完全燃焼をおこし、一酸化炭素中毒の原因になることもあります。ファンヒーターやストーブをお使いになる時は、1時間に1～2回程度、新鮮な空気に入れ替えましょう。